学習院大学新聞

発行所
学習院大学新聞社
〒171-8588東京都豊島区
目白１丁目５番１号
電話(3986)0221内線2607
http://www.gakushuin.ac.jp/press/
press@gakushuin.ac.jp
発行人　三瀬　健
編集人　大谷　聡
年間300円

正式種目

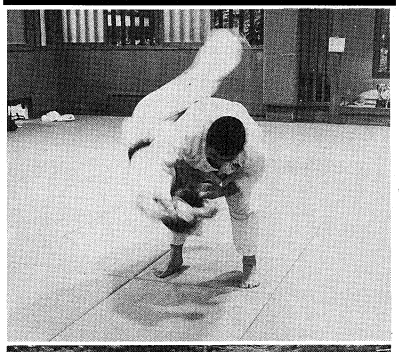

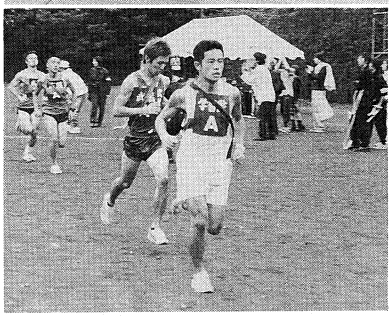

豪快な技で大活躍した大道寺選手（写真上）
武蔵Ａに追い上げられる本学Ａ（写真下）

GAKUSHUIN SPORTS. Gスポ G-spo

四大戦 21連覇

総合得点	
学習院	158.5
成城	94
成蹊	113.5
武蔵	98.5

閉会式で優勝杯を掲げる、池原裕介運動部常任委員会四大戦推進局長（写真左）

今年で第51回目となる四大学運動競技大会（通称四大戦）が、今年は武蔵大学を会場にして開催された。十月二十一日から二十三日にかけて、残されていた正式種目と一般種目、教職員種目が行われ、本学は正式種目、一般種目ともに優勝。昨年の20連覇の勢いを失う事なく、21連覇、通算41勝を達成した。

男子個人念願の優勝

卓球

【二十、二十一日　学生会館】

初日の団体戦は男女共に全勝。それぞれ決勝で対戦した慶應大にストレート勝ちし、見事優勝を飾った。

二日目の個人戦、男子は椎葉選手（政三・しい）が好戦。

キーポイントとなったのは二回戦だ。相手は団体戦でも善勝した好選手。再び厳しい試合を繰り広げることは当然だった。

第一セットから桑原ハードライブと鋭いスマッシュの応酬。激しい攻防が続いたが、19-21で惜しくも競り負けてしまった。

挽回を図りたい第二セット。とにかく攻めようと思った、という言葉通り、椎選手はミスらいとの積極的にスマッシュを打っていった。これが効を奏し、21-19で辛くも勝利。勝負の結末は第三セットに委ねられた。

その第三セットで足角の試合に終止符を打ったのは椎選手の勝利への執念だった。結局、21-18で激戦を制した椎選手はその勢いで優勝を手にする。男子個人は二年ぶりの優勝を果たす。試合後、「あまり自信がなかったので、優勝できてうれしい」と喜びの表情を見せた。

（商機・充）

逆境はねのけ十連覇

柔道

【二十一日　柔道場】

四大学の中では抜群の強さを誇る本学。期待通り終始優勢で試合を進めた。

快挙を成し遂げた。

試合は九選手による団体戦。結果は九勝一敗一分。一試合の相手は成城大。本学は先鋒戦で負傷者を出してしまう。しかし、そんな苦境にも負けない活躍を見せたのは、最優秀選手にも選ばれた大道寺一慶選手（化三）。大道寺選手は骨折した足をおしての出場だった。身長203cm・体重110kgという恵まれた体格をある相手に臆することなく立ち向かう。試合開始後数秒でかけた四方固めは、見事に一本となった。後続の他の選手の健闘も光り、結果は六勝二敗一分。

巡場をはねのけて初戦を飾った本学は、二回戦へと勢いづいた。

続く武蔵大戦も一本勝ちを重ね、六勝二敗一分で快勝する。そして、いよいよ成蹊大を相手に最終戦を迎えた。本学は勝利を得た二敗となる。声援がさらに熱を帯びる中での大将戦。菊池夏樹選手（物二）は攻撃に難なく勝利を掴んだ。決勝でも好調に攻め、第一セットを21-14で先取。しかし、第二セットで相手の必死の反撃にあう。相手は鋭いドライブを多用し、攻めの姿勢を見せた。それでも岩村選手はしっかりと対応。そのまま21-17と逃げ切り、四連覇を果たす。試合後、「四連覇がなかかプレッシャーだった。全員勝利」という目標を掲げて臨んだ今大会。他の三大学を圧倒して連覇できたことはよかった。今後の課題は、もっと攻めの姿勢を見せることだ。

（商機・充）

女子余裕の三連覇

バドミントン

【二十、二十一日　大学体育館】

「楽しんプレーできた。試合後、女子の篠野志芳主将（自三）が満面の笑顔で語った言葉が、その圧勝ぶりを表していた。

試合は、２ダブルス３シングルスの総当たり団体戦で行われる。女子が二勝を挙げて迎えた第三戦。ここで同じく二勝の武蔵大と相手に点を許さず、女子の三連勝が決定した。

対武蔵大の第三ゲーム。本学は三ゲームを先取。一気に優勝を決めたのかと思いきや、緊張と疲れからか、ここから成蹊大相手に善戦する。しかし、結局は二セットとも優勝を逃してしまった。

志摩主将は、「前年に続く男女優勝を果たせず不本意な結果。来年こそは」と固い決意をみせた。女子も来年の四連覇へ向けて、一年後には、アベック優勝の朗報を再び聞けるに違いない。

（山西真帆）

終盤追い上げ四位

駅伝

【二十一日　武蔵大西コース】

四大戦の締めくくりとなる駅伝には走に大きく部の優勝が懸かる女子が襷を受け取った。

一人六キロのコース四人チームで競う男子では、本学Ａ・Ｂ両チームは序盤から苦戦。厳しい展開を強いられる。

Ａチームの successful が好調だったのは第二走者にたすきが渡ってから。野球部所属の持田雄平選手（政一）が激しい追い上げを見せ、第三走者にたすきを渡す時点で、七位から五位に浮上した。

その後も第三走者が粘りの走りで順位を上げ、第四走者もそれを保持した結果、四位でゴールを果たした。持田選手は「これも頑張った結果。しかしやれたと思うと同時に、悔しさもこみ上げてきた。そこはこそは」と固い決意をみせた。女子も来年の四連覇へ向けて、一年後には、アベック優勝の朗報を再び聞けるに違いない。

（山西真帆）

大会での活躍を目指す本学は、さらに練習内容を見直し、今年以上の成績を残すことを誓った。

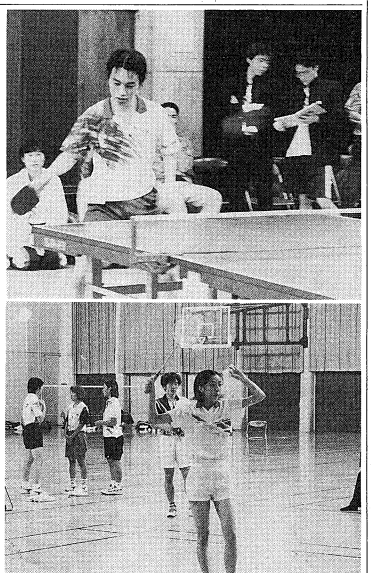

四年ぶりに男子個人戦で優勝した椎選手（写真上）
全勝した主力の一人平井選手（写真下）

四大戦 特集号

駅伝女子 競技後に「中止」

原因に実行委のミス

「駅伝女子という競技種目は最初からなかったことにしましょう」。駅伝大会閉会式、壇上の実行委員長の発言には誰もが耳を疑った。

二十二日に行われた駅伝女子は本学を除く三大学の選手が揃えばよいコースを走り、競技上の不平等が生じた。この異例の事態を収拾しようとした結果が冒頭の事態を表す。

事の発端は第二走者にたすきが渡った直後から。本学選手が規定通りのグラウンドを一周したのに対し、他大選手はコースを誤認した先導者に従い、一周することなくグラウンドの外へ。コース確認のために行われた事前の選手会では、一部の大学が欠席し、四大学が揃わなかった弊害が露呈するかたちとなった。

競技直後から本学選手は余分に走った分を補うように反映させるよう求め続けたが、実行委が応じることはなかった。実行委の協調の末、結論が出た後も開会式の公表される、式ではなく、式には誰もが耳を疑った。

会式前に公表されることはなく、式の公表後は修正に応じてもらえないことから、選手はなすすべがなかった。

本学Ａチームがゴールしたのは四番目で、公平に行われていればトップリーグも射程圏内だった。シード二五輪柔道の篠原選手のように、不公平な結果がそのまま確定しなかったのはよかった。ただ実行委内でもコース規定の解釈が異なっていたのはあんまりではないか。女子チームの塩原彩子主将（営四）は不満を隠すことはなかった。

移り変る季節料理
割烹
海乃家
全室お座敷で落ち着いたふんいき
大小コンパ承ります。
全室［個室宴会場 カラオケ無料
ご予算2,000円より（飲付）
高田馬場改札出口正面
☎本店 3209-7611(PM4~11)
支店 3208-9715

居酒屋
海賊
営業時間
17：00～24：00
TEL
03-3954-4229

BOOKS HORINDO
芳林堂書店
本店 03-3984-1101
ブックタワー店 03-3984-0011
池袋西口店 03-3208-1241
新宿店 042-525-5505
吉祥寺店 042-1755-5355
高田馬場店 03-3974-4946
荻窪店 03-5397-2581
八王子店 047-478-3737
川越店 049-254-1131
青葉台店 045-681-0065

TAHEEBO
大自然の恵み
タヒボ®
大アマゾンの超医力が生んだ健康茶
健康茶で世界初の抗癌剤特許取得
NFD®
日本特許第2669762号
米国特許第5663197号
台湾特許第092054号
NFDはタヒボの輸入販売元タヒボジャパン社が商標登録している特許名称です。（登録番号：第4227591号）
●タヒボエッセンス（NET.60g 2g×30包）標準小売価格 25,000円（価格）
●粉末タイプ（NET.150g）標準小売価格 20,000円（価格）
●ティーバッグタイプ（NET.150g 5g×30包）標準小売価格 20,000円（価格）
当社では、タヒボ茶のより効果的な飲み方、利用方法などをお客様一人一人にアドバイス致しております。どうかお気軽にご相談くださいませ。
タヒボ代理店 タヒボフローレンス
神戸本社　〒650-0022　神戸市中央区元町通り456　中野ビル
TEL 078-341-2118
EMAIL info@taheebo-f.com
URL http://www.taheebo-f.com/
0120-80-6288

一般種目

運動部以外の学生の活躍の場となる一般種目。二年ぶりの優勝を期待された本学は、各種目で得点を重ねていく。その結果、2位の成城、武蔵大（35・5点）を大きくつきはなし、55・5点で見事優勝を飾った。

硬式テニス 完全制覇

女子ダブルス 男子ダブルス 混合ダブルス

三連覇を飾った岩城（左）・石村（右）ペア（写真上）／積極的な攻めが光った石橋（右）・袴田（左）ペア（写真下）

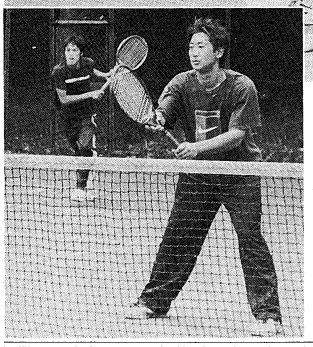

【二十、二十一日　庭球場（御殿・下吉田）】

男子・女子・混合ダブルス完全制覇の快挙を成し遂げた本学。中でも女子ダブルスを制したのは昨年自慢、岩城観世子（英四）・石村仁美（営四）ペアだった。

二回戦は6―1の快勝で突破。迎えた決勝戦では本学同士の戦いとなった。

一セットマッチ（7ゲーム先取）の規定の下進められた今大会。序盤、ゲームの主導権を握った二人はゲームを連取するも、しかし、そのリードは素早く追いつかれてニゲーム目からは続けてニゲームを奪われ同点とされてしまうがそれでも、あせることはなかった。また十分返せると思ったからと石村選手。

第五ゲームをブレイクされたものの、それ以外のサービスゲームは全キープしている。それだけに精神的に余裕があった。

その後も順調にサービスゲームをキープし、6―4で岩城・石村ペアの勝利となった。

「一連覇できて、本当にうれしい。」と語る二人。

その笑顔が、全てを物語っていた。

男子ダブルス決勝も本学同士の対決となった。

日頃、サークルの先輩・後輩として一緒にプレーする二人。手の内は知り尽くしているため、試合開始直後から熱戦が繰り広げられた。

「初めから攻める気持ちで試合に臨んだ」と石橋誉士選手（法三・たか）。

積極的な攻めが光った石橋・袴田ペアが、6―2で成瀬大を下し、優勝を決めた。

本学の選手の活躍が光った今大会。来年度もこの活躍を目にすることを期待（？）してやまない。（中西志帆）

ブロック冴えて優勝

バレーボール男子

歓喜に沸き返るクェーサーのメンバー達

【二十、二十二日　大学体育館】

「Cチームを準決勝で破ったら、予選を勝ち抜いたAチームとCチームが準決勝で対決、白熱した試合をAチームが制して、決勝戦へと駒を進めた。

男子バレーは、三チーム全て同じサークルのクェーサーから出場した。そのうちCチームを準決勝で破ったら、予選を勝ち抜いたAチームとCチームが準決勝で対決、白熱した試合をAチームが制して、決勝戦へと駒を進めた。

決勝戦の相手は成城。

一セット目は、序盤から両チームとも激しい攻防が続く競り合いとなった。

互いに決定打を欠く展開の中で、終盤には本学がなんとか24―22と若干のリードを奪う。このまま点を決めたいと考えた本学。しかし、ここで成瀬側がタイムをとる。それが気の緩みを生んでしまったか、本学は三連続得点を許してしまい、25―23で一セットを先取。

続く二セット目、開始早々に高橋主将のスパイクが決まったのをきっかけに、各選手が次々に強烈なスパイクを決めて得点を重ねる。完全に流れに乗った本学は、相手にブロックされてもネット際で確実に力バランで次の攻撃につなげていく、チームに勢いのある声が多かったので、それを活かしてブロックを集中的に練習してきた」と高崎主将が強い自信を持っていたのが、ブロック。それが功を奏して、相手のスパイクを封じる。

流れに乗った本学は、成城をたたみかけてこのまま押し切り、2セットを連取。

見事に優勝を手にいれた本学男子バレーボール。

今回のクェーサーの優勝を契機として、本学の優勝が続くことを強く期待している。（白石和弘）

勝利決めた堅守

バスケットボール女子

速攻冴える本学

【二十、二十一日　高田本町体育館】

試合序盤の両チーム、息もつかせぬ攻防を制したのは本学女子（RICHBITCH）だった。

危なげない試合運びで決勝へと駒を進めた本学。四大戦初出場にして大舞台に立った彼女たちは、優勝をかけて成城大と激突した。

本学はゴールを固める守備で、相手がインに切り込むのを阻む、その結果、成功率の低いアウトからの攻撃しか相手に許さない。

その言葉通り、ボールを多く支配的なプレーを展開し三ゲームを先取する。

その後も、サービスゲームを危なげなくキープし、6―3で右橋・袴田裏世（物三・けいせい）ペアが優勝を飾った。

更に、男子ダブルスを制した第二試合も敗退し、2―3で右橋・袴田裏世（物三・けいせい）ペアが優勝を飾った。

本学の選手の活躍が光った今大会。来年度もこの活躍を目にすることを期待（？）してやまない。（中西志帆）

三部門で大活躍

卓球

【二十一日　学生会館】

一般種目の卓球は、男子ダブルスとシングルス、女子ダブルスとシングルスが例年通りの四部門を実施。優勝を争った。

男子ダブルスでは西澤宗貴（営三）・平田裕一（数四）ペアが二年連続優勝の実力を出した。

決勝の相手は本学の選手だ。第一セットは実力を遺憾なく発揮し、21―9で難なく先取した。

だが、第二セットで相手の追い上げにあい、22―20で逆切られてしまう。そして勝負の行方は第三セットへもつれ込んだ。

第三セットは緊張にスマッシュが打たれる激しい展開。前半は互角の攻防だったが、西澤・平田ペアの見せ場の連続ポイントで、21―17で、三連覇を成し遂げた。

続いて男子シングルス。

決勝はダブルスで組んでいた西澤選手と平田選手の今度は敵同士で対決。

西澤選手は終始激しく攻め、第一セットを圧勝。

続く第二セットも平田選手も負けじと反撃する。しかし、西澤選手の素早いドライブと強烈なスマッシュが平田選手の反撃をはね返し、21―12で優勝を決めた。

女子ダブルスでは渡辺正代（英四）・岸由紀（政四）ペアが活躍。こちらも昨年の優勝者だ。息のあったコンビネーションで決勝進出を果たした。

相手の勢いに第一セットを落とす。二人は第二セットからは本領を発揮。21―7と圧勝すると続く第三セットも相手のミスを誘うなどリードを奪う。そのまま21―17で逃げ切って優勝を飾った。「去年より試合全体のレベルが上がっていたが、二連勝できたのでよかった。」と試合後、渡辺選手は語った。

女子シングルスでは渡辺正代選手が準決勝で惜しくも敗退。

相手の強烈なスマッシュに対応できなかったのが敗因だ。

「マンネリ化」それが四大戦の大会規約に「四大戦の優勝者を決める」と明記されていること。しかし、だからといって四大戦の優勝者を決めるのに、二連勝できたのでよかったというのだ？確かに四大戦の大会規約には「四大学の優勝者を決める」と明記されている。しかし、だからといって四大戦の優勝者を決めるのに、二連勝できたのでよかったというのだ？確かに四大戦の大会規約には「四大学の優勝者を決める」と明記されている。しかし、だからといって四大戦の優勝者を決めるのに、二連勝できたのでよかったというのだ？

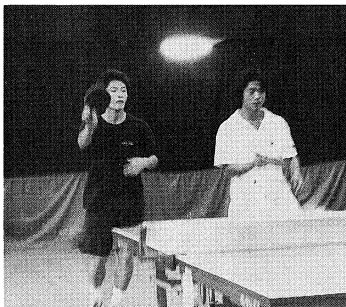

見事三連覇を遂げた西澤（右）・平田（左）ペア

教職員種目

～今年は奮わず～

学生が主を張る四大戦。しかし、参加しているのは学生だけではない。教職員も熱い戦いを繰り広げているのだ。

今年は硬式テニスが雨天中止、ソフトボールとバレーボールの開催となった。

ソフトボールでは、初戦の成蹊大戦で学生部の鳥川正和次長が監督ランニングホームランを放つなど、いいところも見せたしかし、守備の乱れなどから三試合とも敗退し最下位に終わってしまう。

ソフトボールでの挽回を狙う本学。バレーボールは、過去オリンピックに出場したことのある、スポーツ健康科学センターの廣紀江助教授がコーチ。優勝への期待がかかるが、疲れからかサーブミスなどを連発し、こちらも最下位、総合成績でも最下位となってしまった。

今年度に出場した教員は計四機センターの澤寿美助教授（Ⅱ常勤）のみ、助教授は二種目ともキープテンを務めるなど積極的にまとめた。今回の結果について助教授は、初めて参加した人が多く、精神的な弱さがあったのではないか。来年は優勝を目指したい」と語った。

その他の結果

○ソフトボール
- ・女子　Aチーム　優勝
- ・男子　Aチーム　3位

○硬式庭球
- ・男子　Aチーム　準優勝
- ・女子　Aチーム　準優勝

○卓球
- ・男子シングルス　Aチーム　準優勝
- ・男子ダブルス　Bチーム　準優勝
- ・女子シングルス　Aチーム　準優勝
- ・混合ダブルス　Bチーム　準優勝

○バレーボール
- ・女子　Aチーム　準優勝
- ・男子　Cチーム　3位

○バドミントン
- ・女子　Aチーム　準優勝
- ・男子　Aチーム　3位

○バスケットボール
- ・男子　Aチーム　3位
- ・女子　Bチーム　3位

○サッカー　Bチーム　準優勝

※軟式野球は雨天のため中止。

11月2日(木)
午後5時より
ビラ校内ステージにて
初夜祭
1. DANCE APPLAUSE
2. スカイサウンズ・ジャズ・オーケストラ
3. 應援團チアリーダー部
4. 空手道部
5. 落語研究会
6. NO X-it
さまざまなパフォーマンスをごゆるりと御堪能ください。
第31回大学祭実行委員会

写真にも良い写真と悪い写真があるのをご存じですか
特に就職用写真は第一印象が大切。高品質の写真をつかいましょう。是非一度当店でお試し下さい。
各種記念写真も承っております。
一部、学割有り。
目白駅出て左へ徒歩1分
飯島写真場
☎03-3953-5055 木曜定休

さくら さくらラウンジ
クリスマス、忘年会のご予約承ります。
営業時間 9:30~21:00
カフェテリア杜
●ランチコーナー
●テイクアウトコーナー
●麺コーナー(2階)
営業時間 11:00~19:00
電話番号 03-5992-1551(内線2573)

砂入り人工芝 貸テニスコート
◇学割アリ
◇長期契約も可能
◇詳細　電話宛 TEL 3362-2271
○場　所　大久保駅徒歩3分、新大久保駅徒歩6分
○年中無休
○時　間　毎日　7:00～21:00（何時間でも可）
○料　金（1面1時間につき何人でも）

平日早朝	7:00~9:00（平日のみ）	3,000円
平日	9:00~12:00	3,800円
〃	12:00~18:00	4,000円
土・日・祝日	7:00~18:00	5,000円
ナイター	18:00~21:00（4月~8月）	5,300円

9月~3月迄ナイター時間変更アリ
トマステニス
〒169-0073　東京都新宿区百人町2-23-27